УТВЕРЖДЕНО
Решением Попечительского совета
АОО «Назарбаев Университет» от
23 октября 2024 года

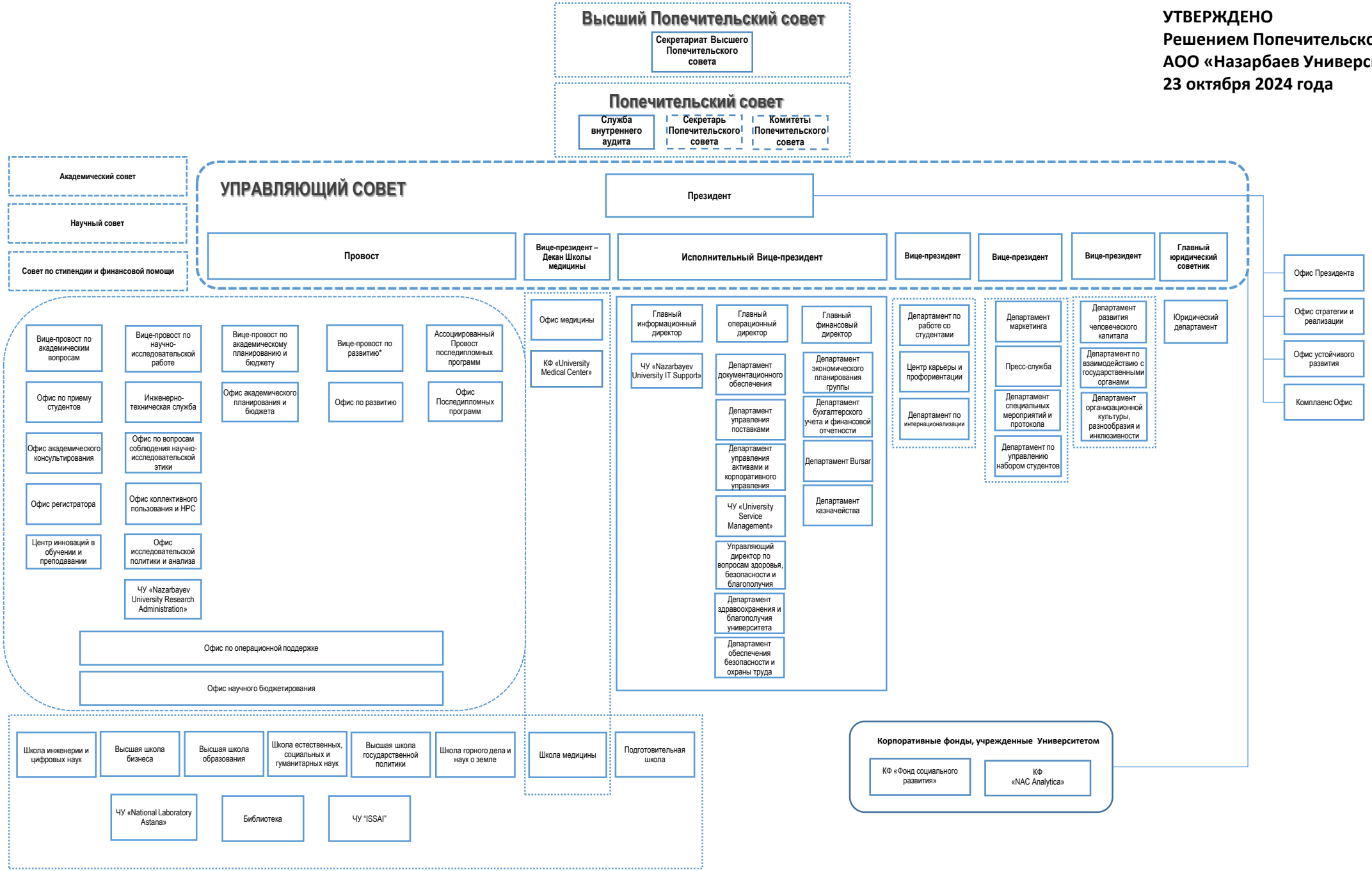

Штатная численность: 1310